

## **PRESSEINFORMATION**

---

### factura manager 6: Quick-Info

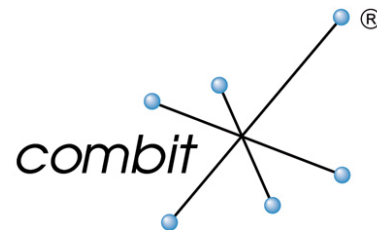

### **Textmaterial**

[Kurzfassung](#)

[Langfassung](#)

[Die neuen Features](#)

[Produktbeschreibung](#)

### **Bildmaterial**

<http://www.combit.net/fmshots.aspx>

### **Kontakt**

combit GmbH, Untere Laube 30, D-78462 Konstanz, <http://www.combit.net>

#### **für Redaktionen**

Brita Dannenmann

Stephanie King

Tel. +49 (0) 7531 9060-13

Fax +49 (0) 7531 9060-18

eMail [pr@combit.net](mailto:pr@combit.net)

#### **für Kunden und Interessenten**

Sales & Service Team

Tel. +49 (0)7531 9060-10

Fax +49 (0)7531 9060-18

eMail [vertrieb@combit.net](mailto:vertrieb@combit.net)

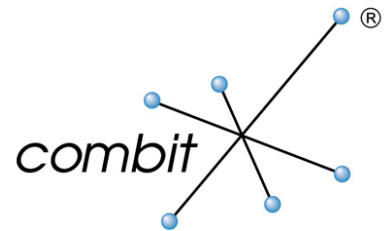

## factura manager 6: Kurzfassung

14. Februar 2006

### Kraftpaket für die Auftragsbearbeitung

#### Neue Version combit factura manager erhältlich

Ab sofort liefert combit die Version 6 der netzwerkfähigen Warenwirtschaftslösung factura manager aus. Mit vielen Verbesserungen und um neue Features erweitert, bietet sie u.a. die Möglichkeit Teillieferungen, -rechnungen und Sammelmahnungen zu erstellen; einen branchenübergreifenden und einfachen Austausch von Geschäftsdaten ermöglicht die Unterstützung des UN/EDIFACT-Standards. Um Druck- und Dateiausgaben auch weiterhin individuell und auf Profi-Niveau erstellen zu können ist die neueste Version von combit List & Label integriert, dem vielfach ausgezeichneten Reportingtool des Softwarehauses. Eine integrierte Lösung bildet factura manager 6 neben seiner verbesserten Anbindung an den combit address manager nun auch mit dem combit Relationship Manager.

**Einzelplatzversion 231 EUR inkl. MwSt. Netzwerklizenz ab 440 EUR.**  
**Weitere Infos unter [www.combit.net](http://www.combit.net) oder Tel. 07531/906010.**

(971 Zeichen)

Für druckfähiges Bildmaterial zum factura manager 6 bitte [hier klicken](#).

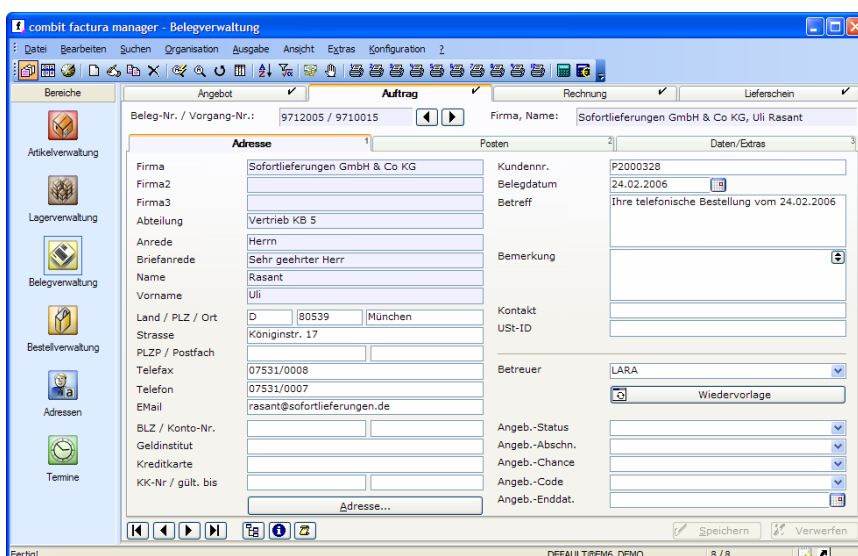

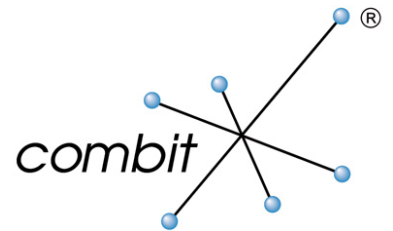

### factura manager 6: Langfassung

14. Februar 2006

## **Kraftpaket für die Auftragsbearbeitung Neue Version combit factura manager erhältlich**

Ab sofort liefert der Softwarehersteller combit die Version 6 der Warenwirtschaftslösung factura manager aus. Die netzwerkfähige Softwarelösung zur Fakturierung eignet sich besonders für kleine und mittlere Unternehmen und umfasst eine Stammdaten-, Artikel- und Lagerverwaltung, Auftragsabwicklung sowie Bestell- und Mahnwesen. Version 6 bietet unter anderem mehr Lieferflexibilität durch die Möglichkeit, Teillieferungen und -rechnungen zu erstellen. Mit wenigen Klicks kann ein Auftrag gesplittet werden, und mit Vorgangsübersicht und Nachlieferungsüberwachung hat der Anwender stets den Überblick. Auch andere Neuerungen sorgen für perfekte Kontrolle, so ist dank vier Nachkommastellen nun auch bei kleinen Preisen eine punktgenaue Kalkulation möglich. Und mit dem Lagerbestandsprotokoll können alle Lagerbewegungen einfach verfolgt werden. Diejenigen, die überwiegend Großkunden haben, werden sich darüber freuen, zukünftig auch Sammelmahnungen erstellen zu können.

Wer mit einem kompletten CRM-Paket arbeiten möchte, profitiert von der Anbindung an den combit Relationship Manager oder address manager, den CRM- und Kontaktmanagementlösungen des Herstellers. Doch der factura manager zeigt auch Offenheit hinsichtlich anderer Schnittstellen, wie etwa mit der Unterstützung von UN/EDIFACT (Electronic Data Exchange). Das erlaubt den Im- und Export von Rechnungen und Aufträgen nach diesem weltweit genutzten Standard der Vereinten Nationen. So wird ein branchenübergreifender und einfacher Austausch von Geschäftsdaten möglich, zum Beispiel mit einem Online-Shop.

Die integrierte Version 11 des Reportgenerators combit List & Label bringt gleich eine Fülle an neuen Features mit, unter anderem den vollständig überarbeiteten PDF-Export, den erweiterten Excel-Export, neue Barcodes oder die Unterstützung von *STAMPIT BUSINESS*, der PC-Frankiersoftware der Deutschen Post. Das neue Charting-Modul bietet vielfältige Funktionen für Auswertungen, Statistiken und grafischen Darstellungsmöglichkeiten.

**Eine factura manager Einzelplatzversion kostet 231 Euro inkl. MwSt. Eine Netzwerklizenz ist erhältlich ab 440 Euro, entweder direkt bei combit (auch per ESD über Webshop) oder im Fachhandel.**

(2272 Zeichen)

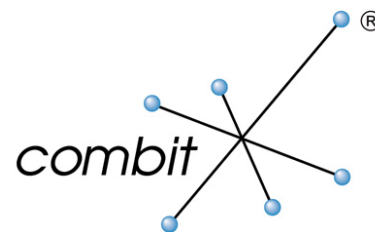

### factura manager 6: die neuen Features

**Lieferflexibilität durch Teillieferungen:** Das Splitten von Aufträgen wird nun durch Teillieferungen und -rechnungen möglich. So können Artikel ohne großen Aufwand nachgeliefert werden. Zusammengehörende Belege werden in der Vorgangsübersicht angezeigt, und dank Nachlieferungsüberwachung wird keine Nachsendung vergessen.

**Punktgenaue Kalkulation:** Mit vier Nachkommastellen bei Preisen kann auch bei kleinspreisigen Artikeln von unter einem Eurocent punktgenau kalkuliert werden. Neu ist auch das Lagerbestandsprotokoll mit dem sich alle Lagerbewegungen einfach verfolgen lassen. Jede Änderung wird pro Artikel und Beleg protokolliert und kann jederzeit kontrolliert werden. Die Möglichkeit, Sammelmahnungen zu erstellen, sorgt ebenfalls für den perfekten Überblick und spart Zeit.

**Stammdaten verwalten:** Zusätzlich zum address manager arbeitet der factura manager ab sofort auch mit dem combit Relationship Manager (cRM) zusammen. Im Team bilden die beiden Programme jeweils eine integrierte CRM-Lösung mit einer einheitlichen Benutzerführung, die unter anderem doppelte Datenhaltung vermeidet.

**Offen für Datenaustausch:** Neu ist die Unterstützung von UN/EDIFACT (Electronic Data Exchange), dem weltweit genutzten Standard der Vereinten Nationen. Damit können Rechnungen, Aufträge oder andere Geschäftsdaten branchenübergreifend und einfach ausgetauscht werden, zum Beispiel mit einem Online-Shop.

**Einbindung List & Label 11:** Der integrierte combit-Reportgenerator ermöglicht die freie Gestaltung sämtlicher Belege und deren Ausgabe, ob nun auf Drucker, in andere Formate oder als eMail. Version 11 bringt viele neuen Features mit sich: Die deutlich komfortablere Vorschau erlaubt den direkten Export in eine Vielzahl verschiedener Formate z.B. RTF, HTML, Multi-TIFF. Der runderneuerte PDF-Export bietet eine enorme Qualitätsverbesserung und die Möglichkeit der Verschlüsselung von Dateien. Und der neue Excel-Export stellt neben dem „nur Daten-“ auch den „volle Layoutübernahme-Modus“ zur Auswahl. Ganz zeitgemäß können interaktive Formulare erstellt werden, die gleich ausgefüllt, ausgedruckt oder z.B. als PDF-Datei exportiert werden können. Mit Projektbausteinen können bestehende Projekte zeitsparend in neue integriert werden.

**Perfekte Kontrolle durch Auwertungen:** Mit dem Charting-Feature von List & Label lassen sich grafische Auswertungen, Statistiken und Diagramme schnell realisieren. Das zusätzliche Statistikmodul eignet sich vor allem für regelmäßige Auswertungen.

**PC-Frankierung:** Dank der Unterstützung von *STAMPIT BUSINESS*, der PC-Frankierssoftware der Deutschen Post, können bereits frankierte Briefe, Etiketten, oder Umschläge gedruckt werden. Für Anwender, die einen entsprechenden Vertrag mit der Deutschen Post geschlossen haben, ist Drucken und Frankieren damit nur noch ein einziger Schritt.

**Verbesserter Bedienkomfort:** Für die präzise Suche nach Informationen können weitere Schlüsselfelder für die Sortierung und Schnellsuche definiert werden. Neben Struktur und Eingabemaske lassen sich laut combit nun auch Toolbars und Menüs ganz individuell den eigenen Wünschen anpassen.

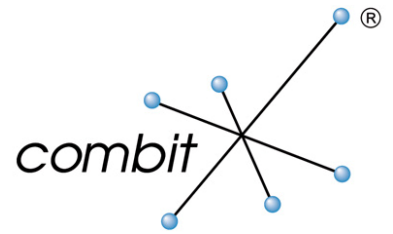

Die mandanten- und netzwerkfähige Warenwirtschaftslösung für kleine und mittlere Unternehmen umfasst eine Stammdaten-, Artikel- und Lagerverwaltung, Auftragsabwicklung sowie ein Bestell- und Mahnwesen. Dank flexibler Struktur und Maskeneditor kann die Oberfläche individuell angepasst werden. Auch Belege lassen sich nach eigenen Wünschen gestalten. Die OLE-Schnittstelle und Scripting-Funktion erlauben vielfältige Anbindungsmöglichkeiten, etwa an Addressverwaltungen oder Finanzbuchhaltungen. Vielseitigkeit zeigt der factura manager mit Seriennummernverwaltung, Stücklistenunterstützung, Serien-Belege, Teillieferungen und -rechnungen, Sammelrechnungen, EDIFACT-Unterstützung, Datanorm-Import, Datev- und Dtaus-Export.