

Kurzinformation combit factura manager

Warenwirtschaft leicht gemacht

combit factura manager

Mai 2004

Der combit factura manager ist eine professionelle, mandanten- und netzwerkfähige Warenwirtschaftslösung für kleine und mittlere Unternehmen. Sie umfasst eine Stammdaten-, Artikel- und Lagerverwaltung, Auftragsabwicklung sowie ein Bestell- und Mahnwesen. Durch die flexible Eingabemaske und Datenbankstruktur wird der factura manager noch anpassungsfähiger an die Bedürfnisse im Unternehmen. Auch die neue OLE-Schnittstelle und die Scripting-Fähigkeit erlauben vielfältige Anbindungsmöglichkeiten, beispielsweise an Adressverwaltungen oder Finanzbuchhaltungen. Vielseitigkeit zeigt das Programm durch eine Seriennummernverwaltung, Stücklistenunterstützung, Sammelrechnungen, Serien-Belege, Datanorm-Import, Datev- und Dtaus-Export sowie ein UPS Versandmodul.

Die Scripting-Fähigkeit ermöglicht nicht nur mehr Anbindungen, sondern erleichtert den Arbeitsalltag, da komplette Arbeitsabläufe automatisiert werden können. Zum Beispiel das Einpflegen von Umsatzdaten in ein angebundenes Programm oder die Zusammenstellung bestimmter Adressatengruppen. Auch Statistiken, zum Beispiel über Umsätze oder offene Posten, können so rasch erstellt und in Excel visualisiert werden. Mit dem neuen Charting-Feature lassen sich grafische Auswertungen, Diagramme und Statistiken ebenfalls schnell realisieren. Die frei konfigurierbaren Eingabemasken und die flexible Struktur sorgen für mehr Anpassungsfähigkeit. So kann die Maske eines Angebotes zum Beispiel ganz anders aussehen als die einer Rechnung, um die Besonderheiten jedes Belegtyps zu berücksichtigen.

Die Software kennt unter anderem die Belegtypen „Angebot“, „Auftragsbestätigung“, „Rechnung“, wobei diese quasi auf Knopfdruck zum Beispiel in einen Lieferschein gewandelt werden können. Neu ist die Möglichkeit, Sammelrechnungen zu erstellen, was die Organisation wesentlich erleichtert. Auch Teilzahlungen beherrscht das Programm. Serien-Belege nehmen dem Anwender Arbeit ab, und die Seriennummernverwaltung sorgt für mehr Übersicht bei den Artikeln. Stücklisten, d.h. Artikel, die wiederum aus Unterartikeln bestehen, werden ebenfalls unterstützt. Der Lagerbestand wird auf Wunsch automatisch geführt und überwacht. Dank des integrierten combit-Reportgenerators List & Label 8.0 lassen sich sämtliche Druckformulare frei gestalten. Komplette Musterformulare werden mitgeliefert.

Arbeitet der factura manager mit dem combit address manager zusammen, können Belege auf Wiedervorlage gelegt werden. Auch an vielfältige Rabatte, Mengen- und Gewichtsangaben, Gebinde und das Einbinden von Grafiken oder das Drucken von Barcodes wurde gedacht. Der factura manager bildet mit der bekannten Adress- und Kundenverwaltung "combit address manager" (ab Version 2000) eine integrierte CRM-Lösung mit einer einheitlichen Benutzerführung. Doppelte Datenhaltung wird dadurch vermieden. Die Lösung ist euro- und fremdwährungstauglich.

Preise: Im Bundle mit dem address manager kostet der factura manager als Einzelplatzversion ab ca. 334,- Euro (mit address manager vario light). Das Bundle der Netzwerkversion beider Programme ist erhältlich ab 1366,- Euro (5 User). Eine factura manger Einzelplatzversion solo kostet ab 277,- Euro. Erhältlich direkt bei combit (auch per ESD über Webshop) und im Fachhandel.

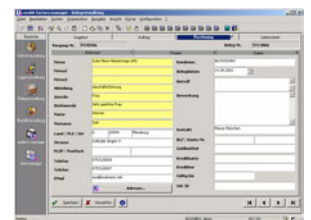

Bildmaterial:

www.combit.net/de/pr/grafix.asp

Ansprechpartner Redaktionen:

Brita Dannenmann
Tel: +49 (0) 7531 9060-13
Fax: +49 (0) 7531 9060-18
eMail: pr@combit.net

Ansprechpartner Kun- den/Interessenten:

Vertrieb
Tel: +49 (0)7531 9060-10
Fax: +49 (0)7531 9060-18
eMail: vertrieb@combit.net

combit GmbH
Untere Laube 30
D-78462 Konstanz
Internet: <http://www.combit.net>

PRESSEINFORMATION

Kurzinformation combit factura manager

combit factura manager - What's New:

Flexible Eingabemaske und Datenbankstruktur: Wie auch der address manager verfügt der factura manager nun über eine frei konfigurierbare Eingabemaske in der Artikel-, Beleg-, und Lager-Verwaltung sowie im Bestellwesen. Nicht nur in jeder Verwaltungsart, auch für jeden Belegtyp kann eine eigene Eingabemaske definiert werden. Durch die flexible Struktur mit der Möglichkeit, zusätzliche Felder zu definieren, kann die Datenbank an die jeweiligen Anforderungen angepasst werden und jeder erhält seine individuelle Lösung.

OLE-Schnittstelle: Die neue OLE-Schnittstelle erlaubt das direkte Ansprechen bzw. Fernsteuern des factura managers aus anderen Programmen heraus. Damit kann der factura manager an andere Softwarelösungen angebunden werden, wie zum Beispiel Adressverwaltungen oder Finanzbuchhaltungen. Ebenso lässt sich theoretisch ein Webshop an den factura manager anbinden.

Scripting: Die neue Scripting-Fähigkeit macht den factura manager noch besser automatisier- und programmierbar. Zum Beispiel können per Script automatisch Konsistenz-Checks durchgeführt oder Statistiken berechnet und in Excel visualisiert werden. Auch beim Zusammenstellen von Adressgruppen oder dem Berechnen der Provisionen von Außendienstmitarbeitern kann ein Script Arbeit abnehmen.

Sammelrechnungen: Damit lassen sich mehrere Lieferscheine oder Aufträge zu einer Rechnung zusammenfassen. Es brauchen nur die entsprechenden Lieferscheine oder Angebote ausgewählt zu werden, das Erstellen der Rechnung geht dann fast automatisch.

Seriennummernverwaltung: Mit Hilfe dieses neuen Features können Artikel nun gleich mit Seriennummern in den factura manager eingepflegt werden. Oder es können ganze Seriennummernfolgen mit Hilfe von Formeln vergeben werden. Dabei werden die Formeln und Daten zur Berechnung bei jedem Artikel hinterlegt, wodurch beispielsweise auch der Startwert gespeichert wird.

Anbindung time manager: Wird der factura manager zusammen mit dem address manager eingesetzt, ermöglicht dies die Wiedervorlage von Belegen. Wie zum Beispiel eines Angebotes, das nachgehakt werden soll, um einen Auftrag zu akquirieren.

Neue Druckmöglichkeiten: Durch die Implementierung der neuen Version 8.0 des combit-Reportgenerators List & Label kann ein Beleg nun unter anderem auch direkt als PDF-, RTF- und HTML-Dokument ausgegeben werden. Beispielsweise kann so eine Rechnung rasch per PDF an einen Kunden gemailt werden.

Verbesserter Formular-Designer: Mit dem Charting-Feature werden grafische Auswertungen, Diagramme und Statistiken möglich. Dabei stehen insgesamt mehr als 30 Diagrammtypen zur Auswahl. Der neue Formelwizard assistiert beim Erstellen von Formeln. Er vervollständigt diese, wo es Sinn macht, und schlägt Werte für die Parameter vor. Auch komplexe Formeln sind so schnell realisiert.

Mehr Bedienkomfort: Um die Benutzerfreundlichkeit zu erhöhen, wurden einige Änderungen und Neuerungen vorgenommen. Die neuen Shortcuts zum Beispiel ermöglichen ein schnelleres Wechseln zwischen den Belegarten. Für mehr Übersicht sorgt die hinzugekommene Navigationsleiste. Außerdem kann die Versandpauschale-Artikelnummer jetzt über Formel bestimmt werden, wodurch verschiedene Versandpauschalen für unterschiedliche Länder gesetzt werden können oder der Betrag in Abhängigkeit der Rechnungssumme berechnet wird.

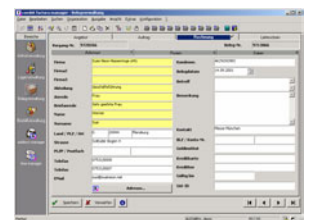

Bildmaterial:

www.combit.net/de/pr/grafix.asp

Ansprechpartner Redaktionen:

Brita Dannenmann
Tel: +49 (0) 7531 9060-13
Fax: +49 (0) 7531 9060-18
eMail: pr@combit.net

Ansprechpartner Kunden/ Interessenten:

Vertrieb
Tel: +49 (0)7531 9060-10
Fax: +49 (0)7531 9060-18
eMail: vertrieb@combit.net

combit GmbH
Untere Laube 30
D-78462 Konstanz
Internet: <http://www.combit.net>